

Evento: Chuvas Intensas

Gravidade: ALTO



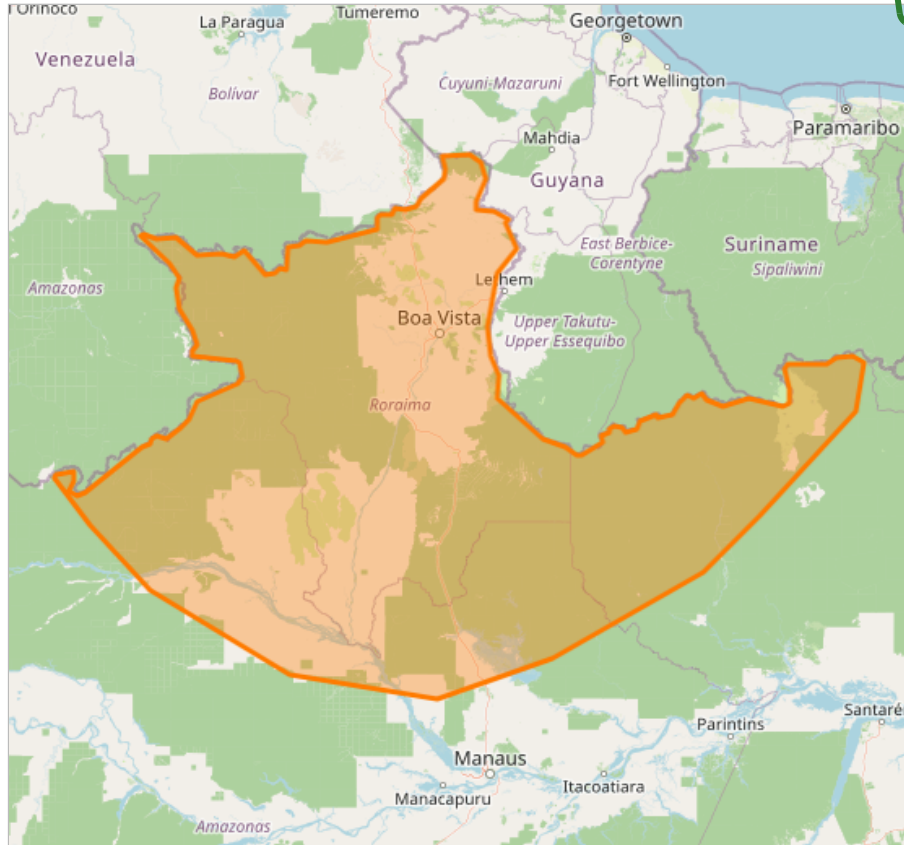

Data do Alerta: 21/05/2026

Vigência: 21/05/2026 10:22 ate 22/05/2026 23:59

VIGENTE



Legenda:

-  Alerta de baixa gravidade
-  Alerta de gravidade moderada
-  Alerta de alta gravidade
-  Alerta de gravidade muito alta
-  Alerta de gravidade extrema

Riscos Potenciais

INMET publica aviso iniciando em: 21/05/2026 10:22. Chuva entre 30 e 60 mm/h ou 50 e 100 mm/dia, ventos intensos (60-100 km/h). Risco de corte de energia elétrica, queda de galhos de árvores, alagamentos e de descargas elétricas.

Recomendações

Em caso de rajadas de vento: (não se abrigue debaixo de árvores, pois há risco de queda e descargas elétricas e não estacione veículos próximos a torres de transmissão e placas de propaganda) Se possível, desligue aparelhos elétricos e quadro geral de energia. Obtenha mais informações junto à Defesa Civil (telefone 199) e ao Corpo de Bombeiros (telefone 193).

Municípios afetados (por região)

Baixo Amazonas

Alenquer, Almeirim, Faro, Óbidos, Oriximiná